

## Radiologie Im Clementinenhaus

MRT | CT | PRT | Röntgen  
Lützerodestraße 1 | 30161 Hannover  
Tel.: 0511 12193-0  
Fax: 0511 12193-364



### ÖPNV/Parkmöglichkeiten:

Stadtbahn Linie 3, 7, 9, Station Sedanstraße  
Bus Linie 134, Haltestelle Apostelkirche  
Bus Linie 128, Haltestelle Kriegerstraße

Parkmöglichkeiten vorhanden  
Barrierefreie/r Zugang und Ausstattung

## WICHTIG:

Bei Terminvereinbarung bitte den **Überweisungsschein** für evtl. Rückfragen bereithalten.

Bringen Sie bitte zu allen Untersuchungen **unbedingt** immer Ihren **Überweisungsschein** und Ihre aktuelle **Versichertenkarte** mit.

Bitte bringen Sie wichtige **Vorbefunde** und **Voraufnahmen auf CD** zu Ihrem Untersuchungstermin mit.

### Ihr nächster Termin:

- Radiologie & Nuklearmedizin Auf der Bult
- Radiologie Burgdorf
- MRT – An der Strangriede
- MRT & Angiographie Im Friederikenstift
- Strahlentherapie Im Friederikenstift
- Radiologie Im Clementinenhaus

### Postanschrift/Verwaltung

Röntgenpraxis Am Marstall GbR  
Überörtliche Berufsausübungsgemeinschaft  
Am Marstall 14 | 30159 Hannover

Dr. Peter Rieder	Dr. Marga Blach
Axel Ifflaender	Dr. Viktoria Knigge
Dr. Alexander Farber	Dr. Martin Bendel
Dr. Angelika Bense	Dr. Florian Elgeti
Dr. Sandra Brenner	Stefan Thieke
Prof. Dr. Andreas Meyer	Dr. Gunnar Möller
Dr. Jan Zajaczek	

Erscheinungsdatum Februar 2022

# Röntgenpraxis Am Marstall®

Magnetresonanztomographie (MRT)  
Computertomographie (CT)  
Röntgen | Mammographie  
Strahlentherapie  
Nuklearmedizin | Angiographie

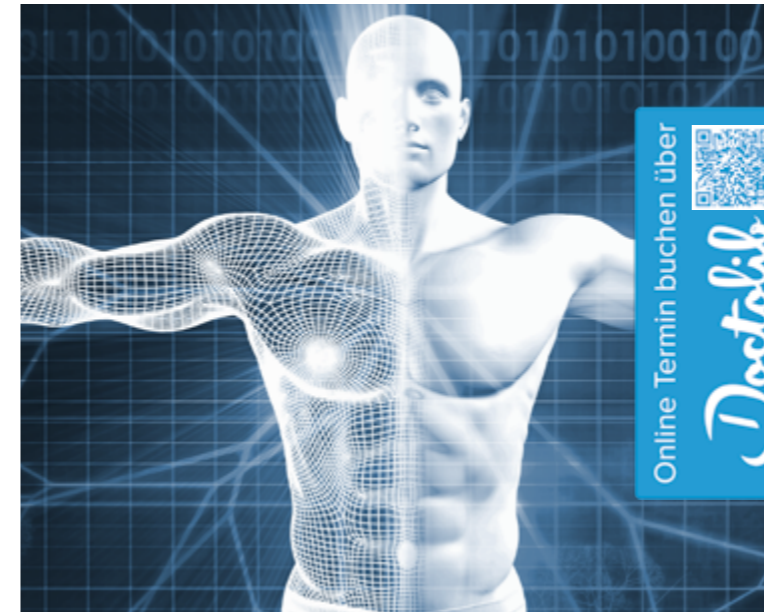

Montag bis Freitag 6:45 – 20:15 Uhr

**Telefonzentrale 0511 12193-0**

Fax: 0511 12193-198

termin@radiologen-hannover.de

info@radiologen-hannover.de

www.radiologen-hannover.de

## Radiologie & Nuklearmedizin Auf der Bult

MRT | CT | Angio-MRT/-CT | Mammadiagnostik  
NUK (u.a. SPECT-CT, Schilddrüsendiagnostik)  
Janusz-Korczak-Allee 14 | 30173 Hannover  
Radiologie Tel.: 0511 12193-0, Fax: -488  
Nuklearmedizin Tel.: 0511 12193-230, Fax: -488



### ÖPNV/Parkmöglichkeiten:

Stadtbahn Linie 6,  
Haltestelle Kinderkrankenhaus Auf der Bult  
S-Bahn Linie 1, 2, 4, 5, 21, 51, Bhf Bismarckstraße  
Bus Linie 800, 373,  
Haltestelle Kinderkrankenhaus Auf der Bult  
Bus Linie 128, 134, 373, 800,  
Haltestelle Menschingstr./Kinderkrankenhaus

Parkplätze vorhanden  
Barrierefreie/r Zugang und Ausstattung

## Radiologie Burgdorf

MRT

Norderneystr. 1 | 31303 Burgdorf

Tel.: 0511 12193-0

Fax: 0511 12193-698

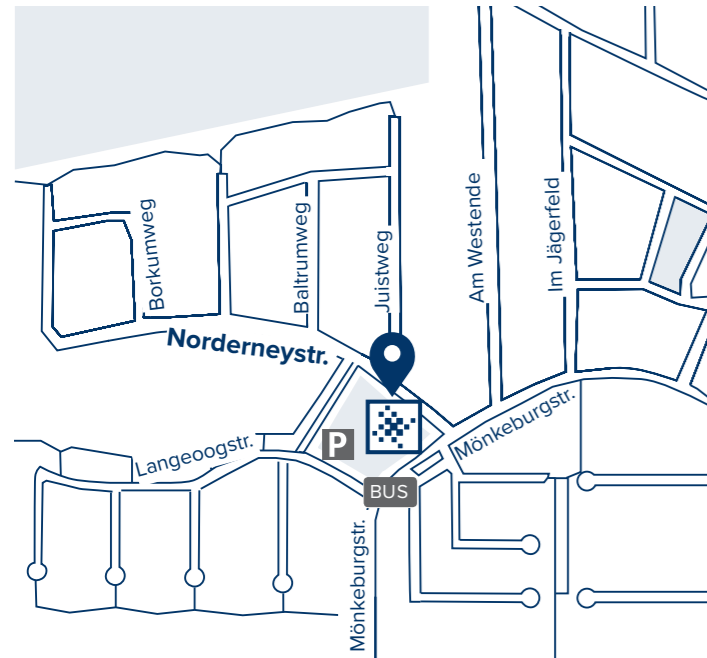

### ÖPNV/Parkmöglichkeiten:

S-Bahn Linie 6, 7, bis Bahnhof Burgdorf  
Ab Burgdorf Bahnhof/Westseite:  
Buslinie 905, Haltestelle Langeoogstraße,  
Ecke Mönkeburgstraße

Parkplätze vorhanden  
Barrierefreier Zugang

## MRT – An der Strangriede

MRT

An der Strangriede 24 | 30167 Hannover

Tel.: 0511 7000083

Fax: 0511 12193-588



### ÖPNV/Parkmöglichkeiten:

Stadtbahn Linie 4, 5, Haltestelle Appelstraße  
Stadtbahn Linie 6, 11, Haltestelle An der  
Strangriede  
S-Bahn Linie 1, 2, 4, 5, Bahnhof Nordstadt  
Bus Linie 121, Haltestelle An der Strangriede  
Bus Linie 136, Haltestelle Haltenhoffstraße

Parkmöglichkeiten vorhanden  
Barrierefreier Zugang

## MRT & Angiographie Im Friederikenstift

MRT | Angio-MRT | Angiographie

Eingang Bäckerstraße 6 (MRT)

Eingang Humboldtstraße 5 (Angiographie)

30169 Hannover

MRT Tel.: 0511 12193-0, Fax: -291

Angiographie Tel.: 0511 12193-0, Fax: -246

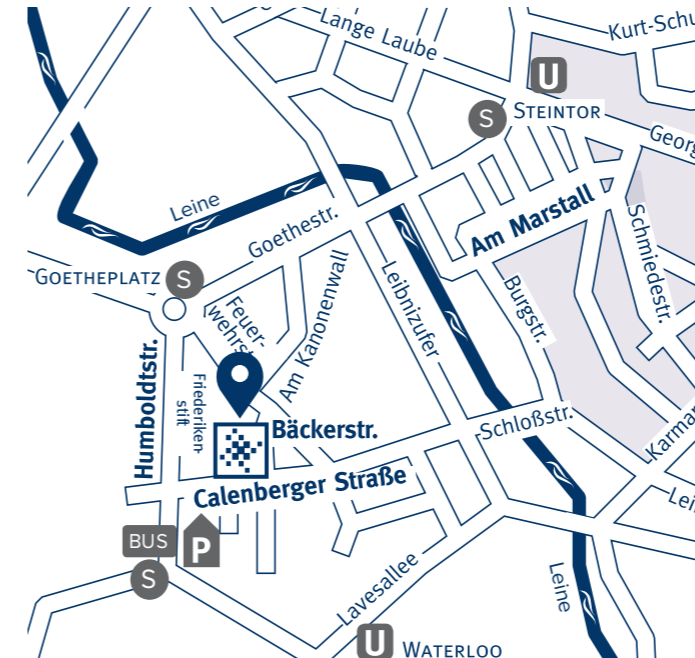

### ÖPNV/Parkmöglichkeiten:

Stadtbahn Linie 3, 7, 9, Station Waterloo  
Stadtbahn Linie 10, Haltestelle Goetheplatz  
Stadtbahn Linie 17, Haltestelle Humboldtstraße  
Bus Linie 120, Haltestelle Humboldtstraße

Parkmöglichkeiten vorhanden,  
z.T. gebührenpflichtig  
Barrierefreier Zugang

## Strahlentherapie Im Friederikenstift

Strahlentherapie

Calenberger Str. 36 | 30169 Hannover

Tel.: 0511 12193-211

Fax: 0511 12193-226

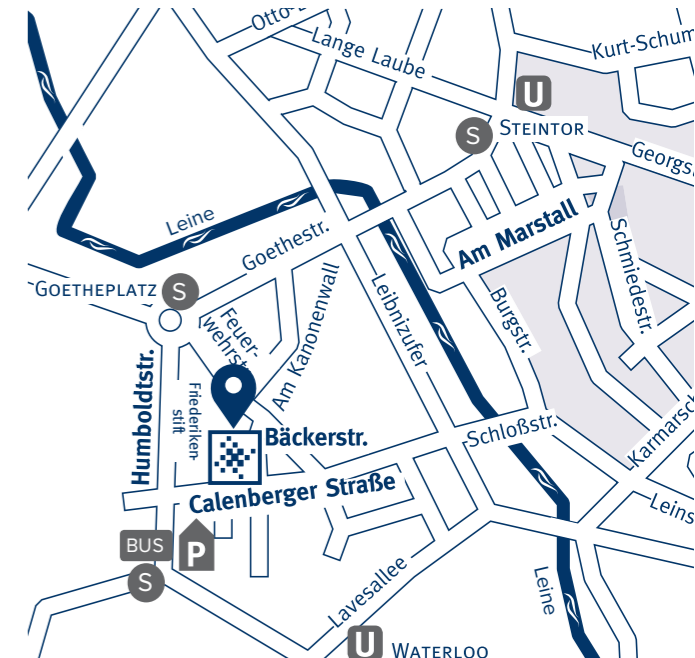

### ÖPNV/Parkmöglichkeiten:

Stadtbahn Linie 3, 7, 9, Station Waterloo  
Stadtbahn Linie 10, Haltestelle Goetheplatz  
Stadtbahn Linie 17, Haltestelle Humboldtstraße  
Bus Linie 120, Haltestelle Humboldtstraße

Parkmöglichkeiten vorhanden,  
z.T. gebührenpflichtig  
Barrierefreier Zugang über Eingang vom  
Krankenhaus Friederikenstift (Humboldtstr. 5)